REFERÊNCIA: LUX1139
PREÇO DE VENDA: SOB CONSULTA

APARTAMENTO T3 PONTE DE LIMA

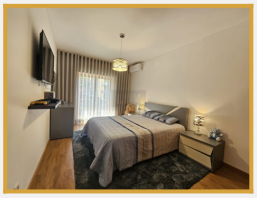

Quarto: **3**
Garagem: **1**
Casa de banho: **2**
A: **1**

Descubra este elegante apartamento T3 ao nível do r/c com quota elevada e com 2 frentes, com áreas generosas e acabamentos de alto padrão. Pronto a habitar! Como principais características possui: 1 Quarto em suíte, oferecendo privacidade e conforto; 2 Quartos

adicionais com roupeiros embutidos, perfeitos para família ou espaço de trabalho; Casa de banho completa de serviço, equipada com banheira; Cozinha ampla e moderna, totalmente equipada com eletrodomésticos de qualidade; Varandas que proporcionam espaços exteriores agradáveis e boa luminosidade; Aquecimento central e ar condicionado, para um conforto térmico durante todo o ano; Áreas espaçosas, desenhadas para uma vivência prática e acolhedora. Se procura um imóvel pronto a habitar, com todas as comodidades e uma excelente relação entre localização, qualidade e preço, este apartamento é para si. Contacte-nos para agendar a sua visita e não perca esta oportunidade!

FINALIDADE	**Venda**	DISTRITO	**Viana Do Castelo**
TIPO DE IMÓVEL	**Apartamento**	CONCELHO	**Ponte De Lima**
ESTADO	**Angariado**	FREGUESIA	**Feitosa**
PREÇO DE VENDA	**Sob Consulta**	REFERÊNCIA	**Lux1139**