REFERÊNCIA: LUX1094
PREÇO DE VENDA: SOB CONSULTA

MORADIA V3 PONTE DE LIMA

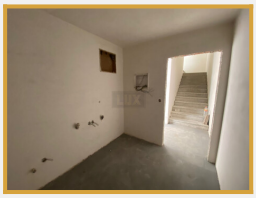

Quarto: **3**
Garagem: **2**
Casa de banho: **3**
A: **1**

Descubra esta magnífica moradia de tipologia V3, projetada para atender todas as necessidades da família moderna. Composta por cave com espaço até 2 carros, com área de arrumos adicional e uma prática lavandaria prática, proporcionando organização e conveniência. No piso térreo possui o ambiente social com uma sala de estar ampla e luminosa, perfeita para receber amigos e familiares e uma cozinha independente que oferece um generoso espaço para preparar as melhores refeições com conforto. No piso superior conta com 3 quartos elegantes e confortáveis, sendo um deles suite, todos com excelente iluminação natural para proporcionar bem-estar e tranquilidade. Na área externa possui jardim privativo, um refúgio ideal para momentos de lazer ao ar livre e convívio com a família. Esta moradia reúne qualidade, conforto e uma distribuição de espaço impecável, proporcionando uma experiência de vida única. Entre em contato para mais informações e agende uma visita para conhecer o projeto!

FINALIDADE	**Venda**	DISTRITO	**Viana Do Castelo**
TIPO DE IMÓVEL	**Vivenda**	CONCELHO	**Ponte De Lima**
ESTADO	**Angariado**	FREGUESIA	**Feitosa**
PREÇO DE VENDA	**Sob Consulta**	REFERÊNCIA	**Lux1094**