REFERÊNCIA: LUX886
PREÇO DE VENDA: 750 000 €

VIVENDA V3 EM GUIMARÃES

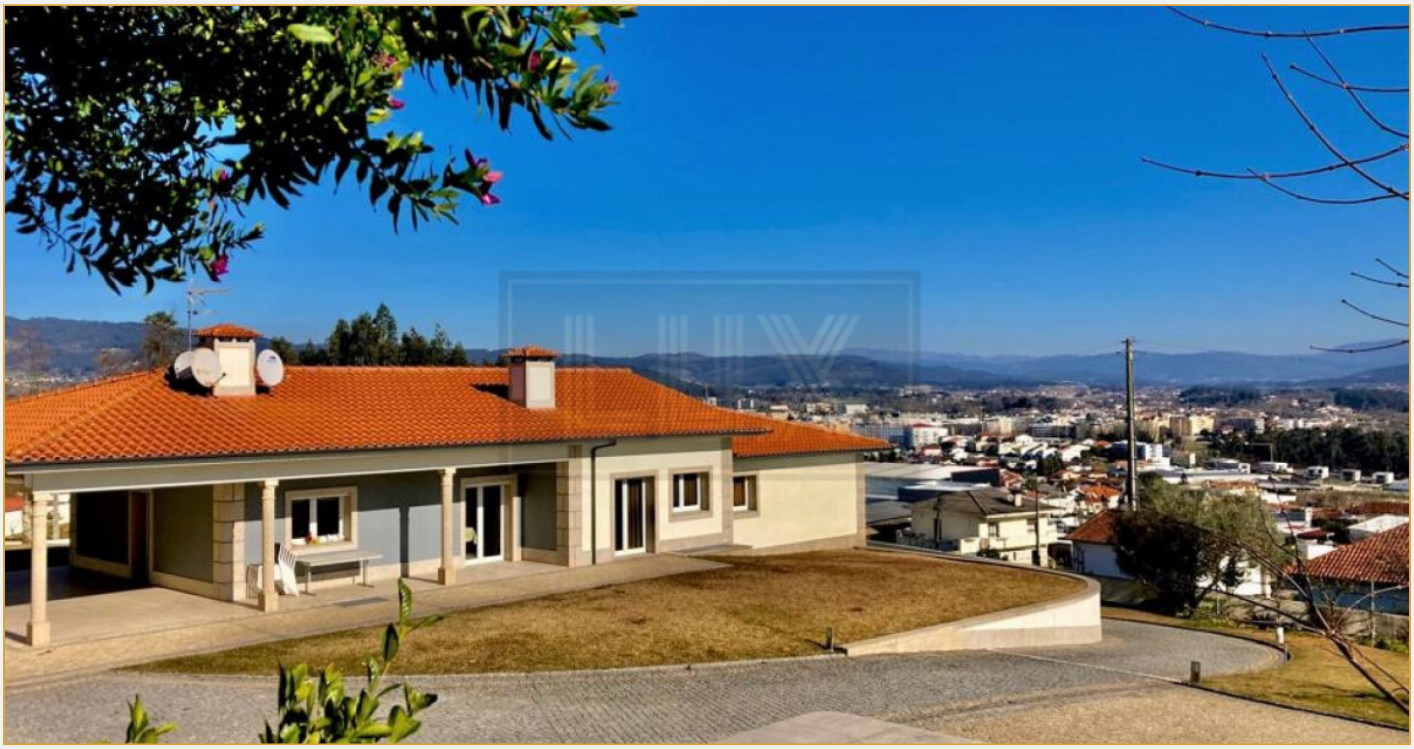

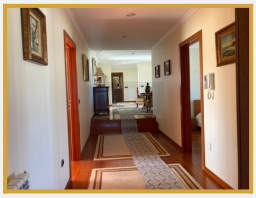

REFERÊNCIA: LUX886
PREÇO DE VENDA: 750 000 €

Quarto: **3**
Garagem: **2**
Casa de banho: **4**
B-: **1**

Fantástica Vivenda independente de tipologia V3, com logradouro e piscina, situada no Berço da Nacionalidade, na cidade de Guimarães. Propriedade toda murada/vedada, com 2 entradas de acesso (com portões automáticos), furo de água, sistema de régua automática, anexo de apoio à piscina com wc, casa das máquinas e churrasqueira. A Vivenda apresenta diversas características, tais como: aquecimento central a gasóleo, recuperador de calor na sala de estar/jantar, aspiração central, sistema de som, vidro duplo com rotura térmica, salão de jogos, garrafeira, 2 suites, casas de banho com loiças suspensas da marca roca com banheira de hidromassagem, pavimentos nos quartos em soalho, roupeiros embutidos em madeira, etc. A piscina com 10x5 dispõe de cobertura térmica elétrica. Agende já visita, venha conhecer e comprovar a qualidade.

FINALIDADE	**Venda**	DISTRITO	**Guimarães**
TIPO DE IMÓVEL	**Vivenda**	CONCELHO	**Taipas**
ESTADO	**Angariado**	FREGUESIA	**Sande Vila Nova**
PREÇO DE VENDA	**750 000 €**	REFERÊNCIA	**Lux886**

Telefone: 258931022
Email: comercial@luximobiliaria.com