REFERÊNCIA: LUX691
PREÇO DE VENDA: 270 000 €

MORADIA V3 "CHAVE NA MÃO"

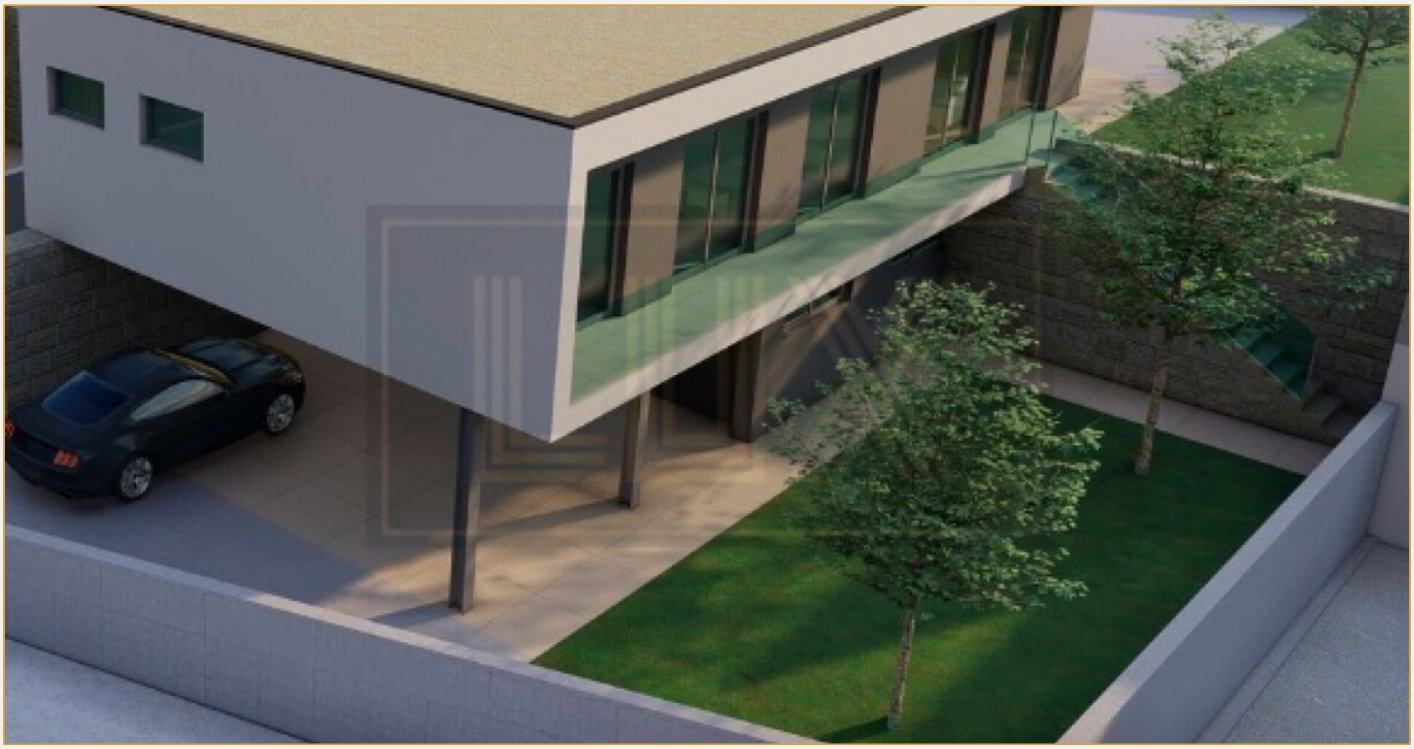

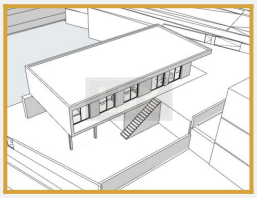
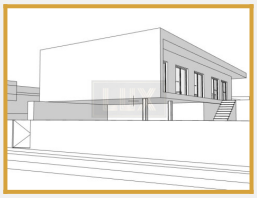
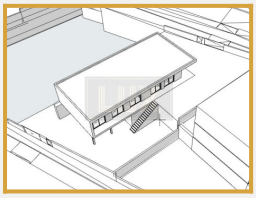
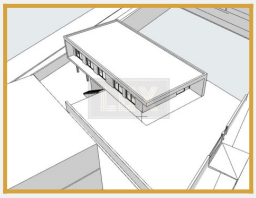

Moradia de tipologia V3 com logradouro, inserida em lote de 600 m², situada em zona residencial calma, na freguesia de Távora em Arcos de Valdevez. Composta por cave com garagem para duas viaturas e, no r/c conta com cozinha em open space para sala de estar e jantar, três quartos (um deles suite com closet), casa de banho completa e terraço. Dispõe de bons acessos e exposição solar. Venha conhecer, vai-se render a esta propriedade!

FINALIDADE	**Venda**	DISTRITO	**Viana Do Castelo**
TIPO DE IMÓVEL	**Vivenda**	CONCELHO	**Arcos De Valdevez**

ESTADO	**Angariado**	FREGUESIA	**Távora (Santa Maria E São Vicente)**
PREÇO DE VENDA	**270 000 €**	REFERÊNCIA	**Lux691**